MUSICA
162
31
BIBLIOTECA NAZIONALE CENTRALE · FIRENZE

All'Onorevole Municipio
DI RIVA
OMAGGIO RISPETTOSO

UN SALUTO A RIVA

MUSICA DI

Angelo BORLENGHI

M.º PRIMARIO DELLA FILARMONICA DI RIVA (TRENTO)

BIBLIOTECA NAZIONALE CENTRALE FIRENZE

N.º 2004

Prezzo L. 2,-

Tutti i diritti sono riservati Proprietà dell'Editore

ADOLFO LAPINI
EDITORE E STAMPATORE
FIRENZE - Via del Giglio - FIRENZE

UN SALUTO A RIVA

BIBLIOTECA NAZIONALE CENTRALE FIRENZE

MARCIA MILITARE

del Maestro

ANGELO BORLENGHI

M.° Primario della Filarmonica di Riva (Trento)

All'Onorevole Municipio di Riva - Omaggio rispettoso.

Un saluto a Riva.

MARCIA MILITARE

A. BORLENGHI

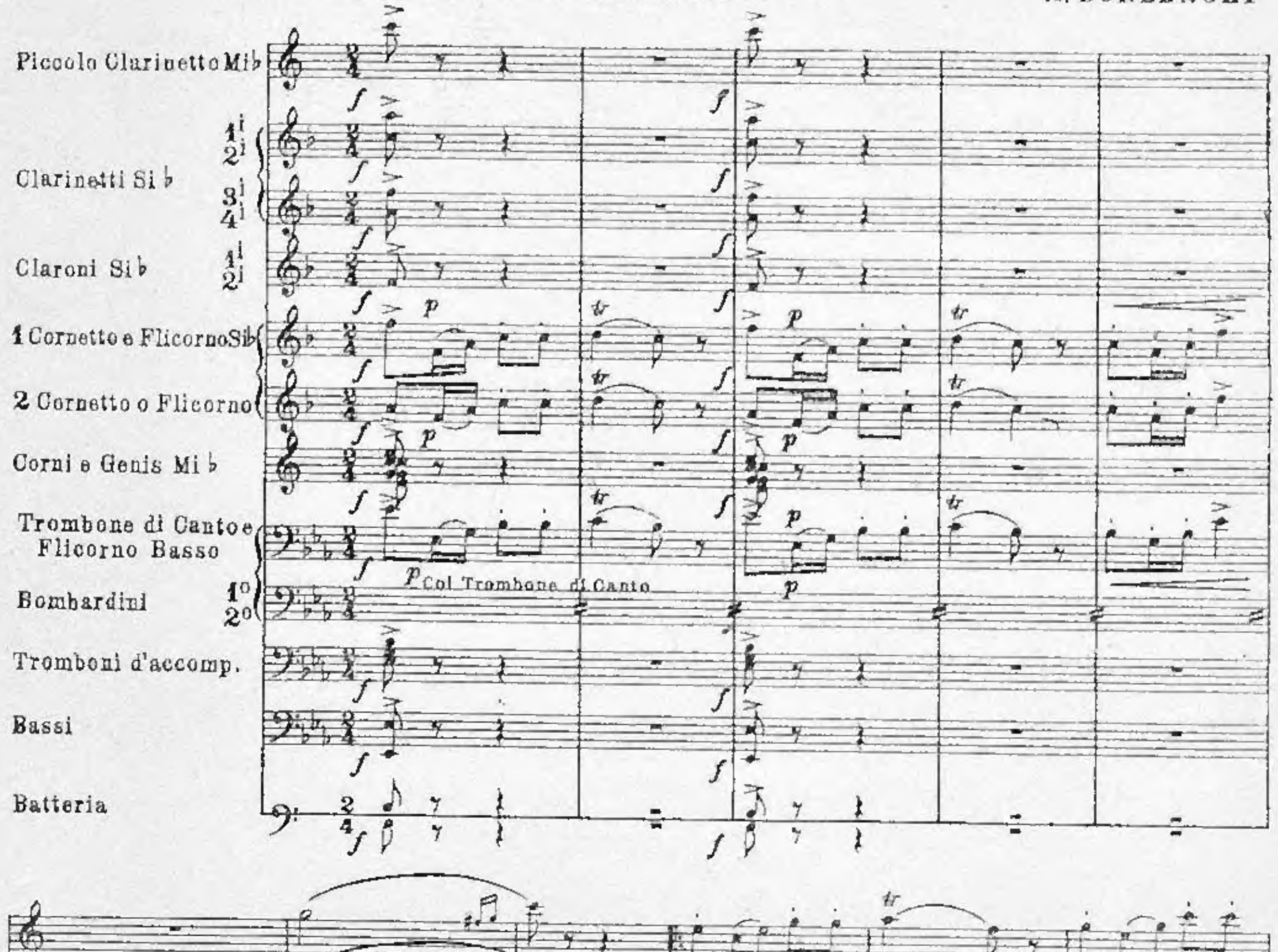

Calcog. e Litog. di A. Lapini, Firenze. (1907) 2004

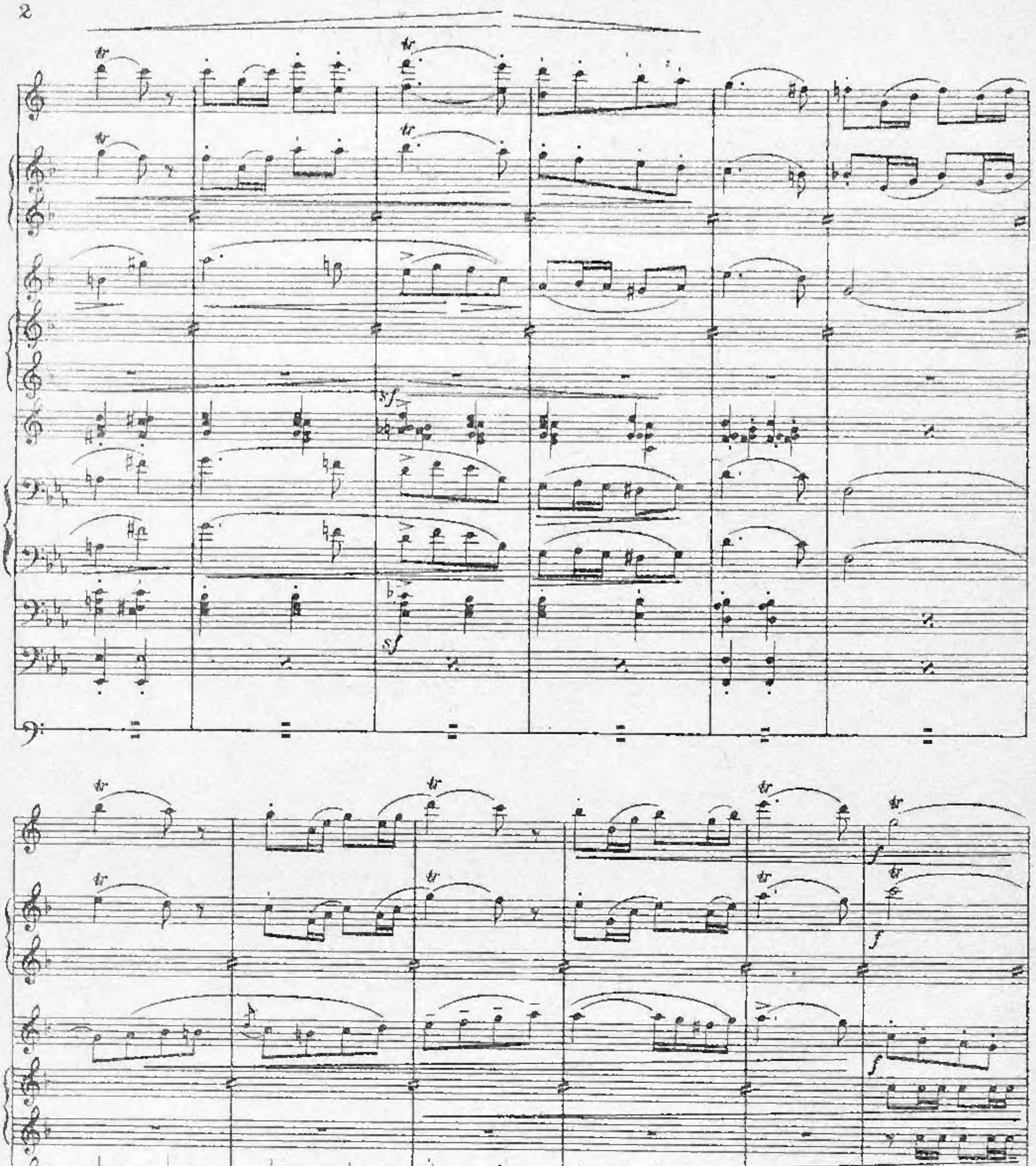

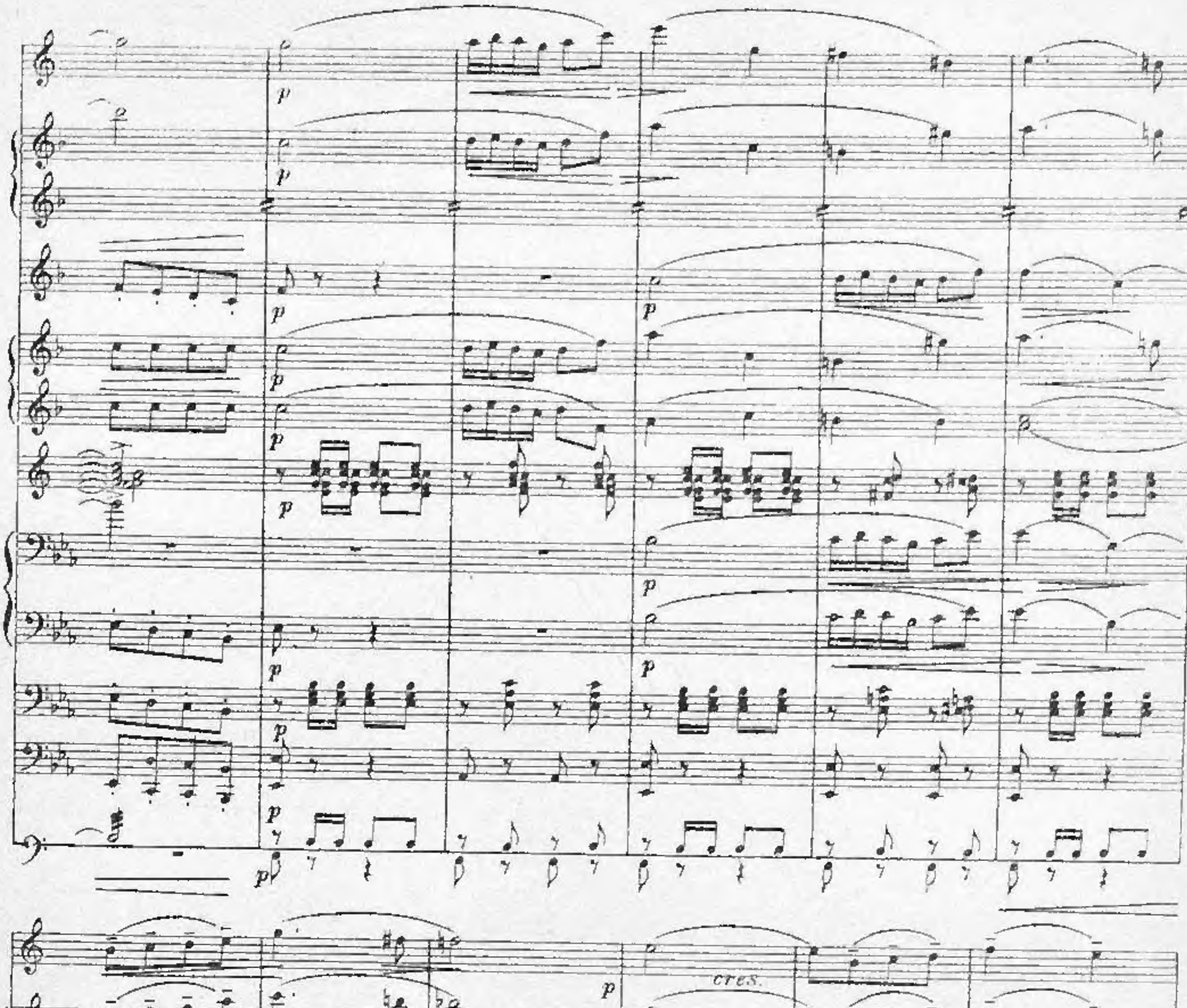
p
cres.

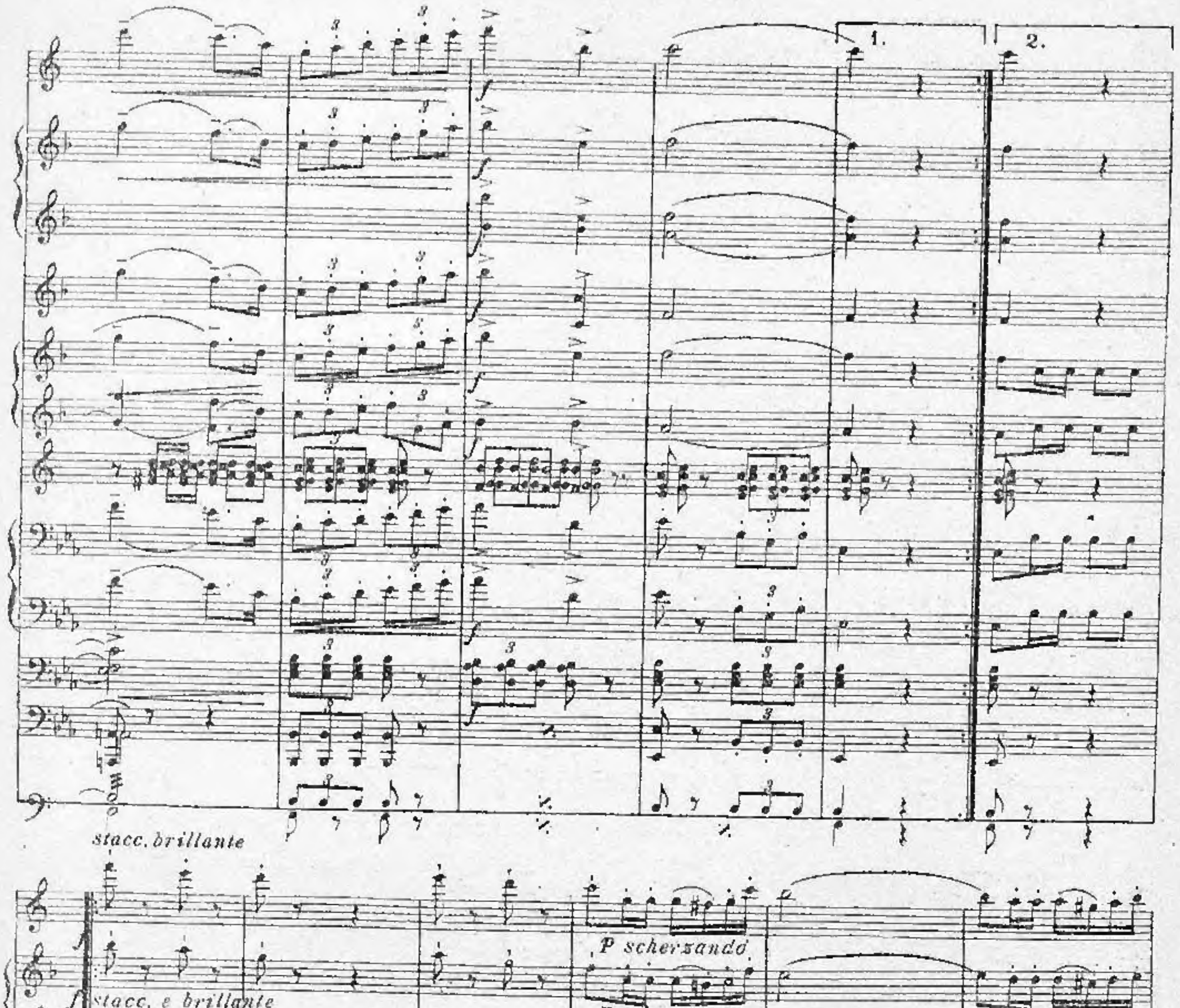
1.
2.
stacc. brillante
p scherzando
p scherzando
stacc. e brillante
stacc. e brillante
stacc. e brillante
p grazioso
p grazioso
colpi secchi e forte
pp

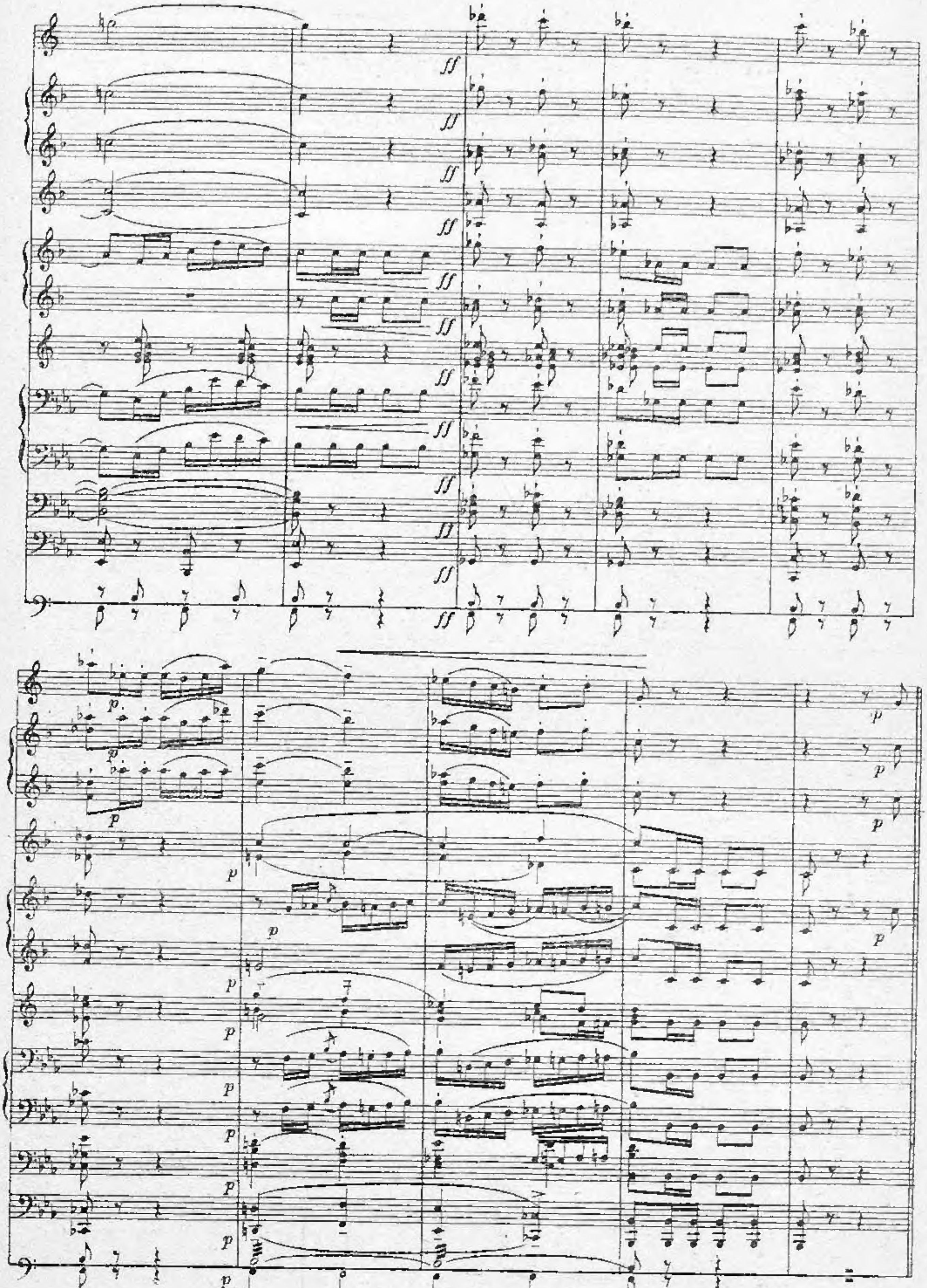

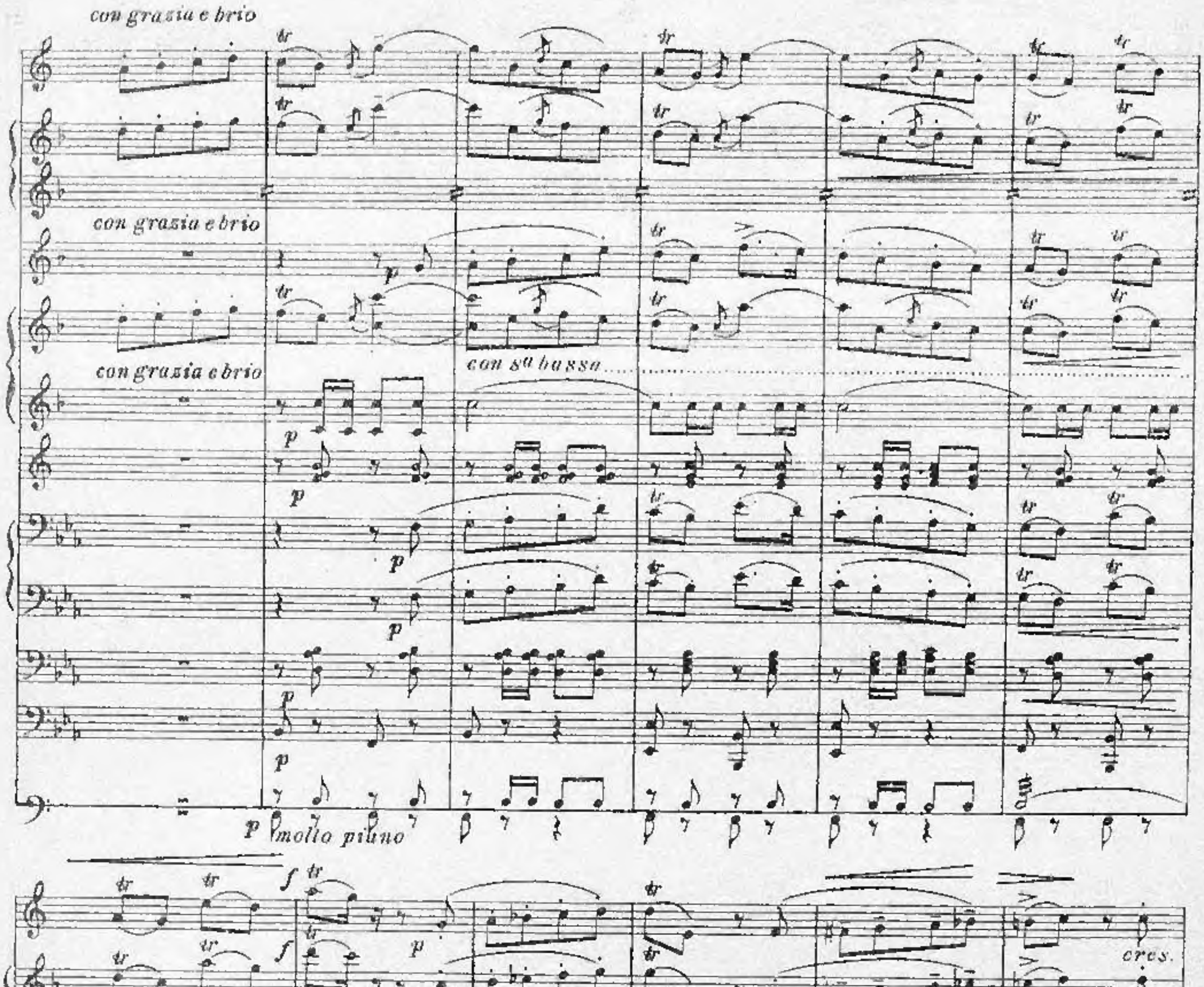
con grazia e brio
con grazia e brio
con grazia e brio
con 8va bassa
molto piano
cres.
cres.

FINE

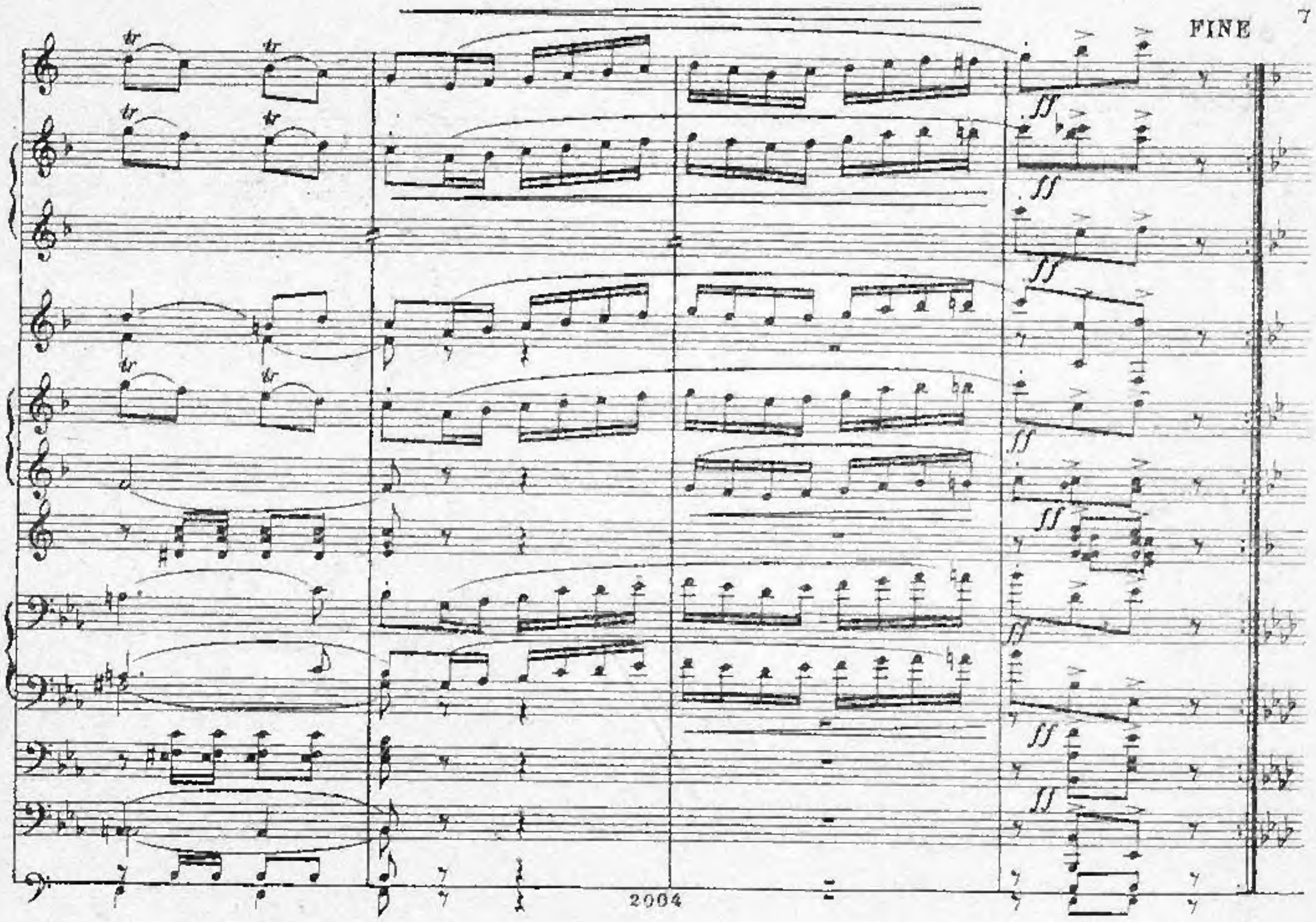

TRIO

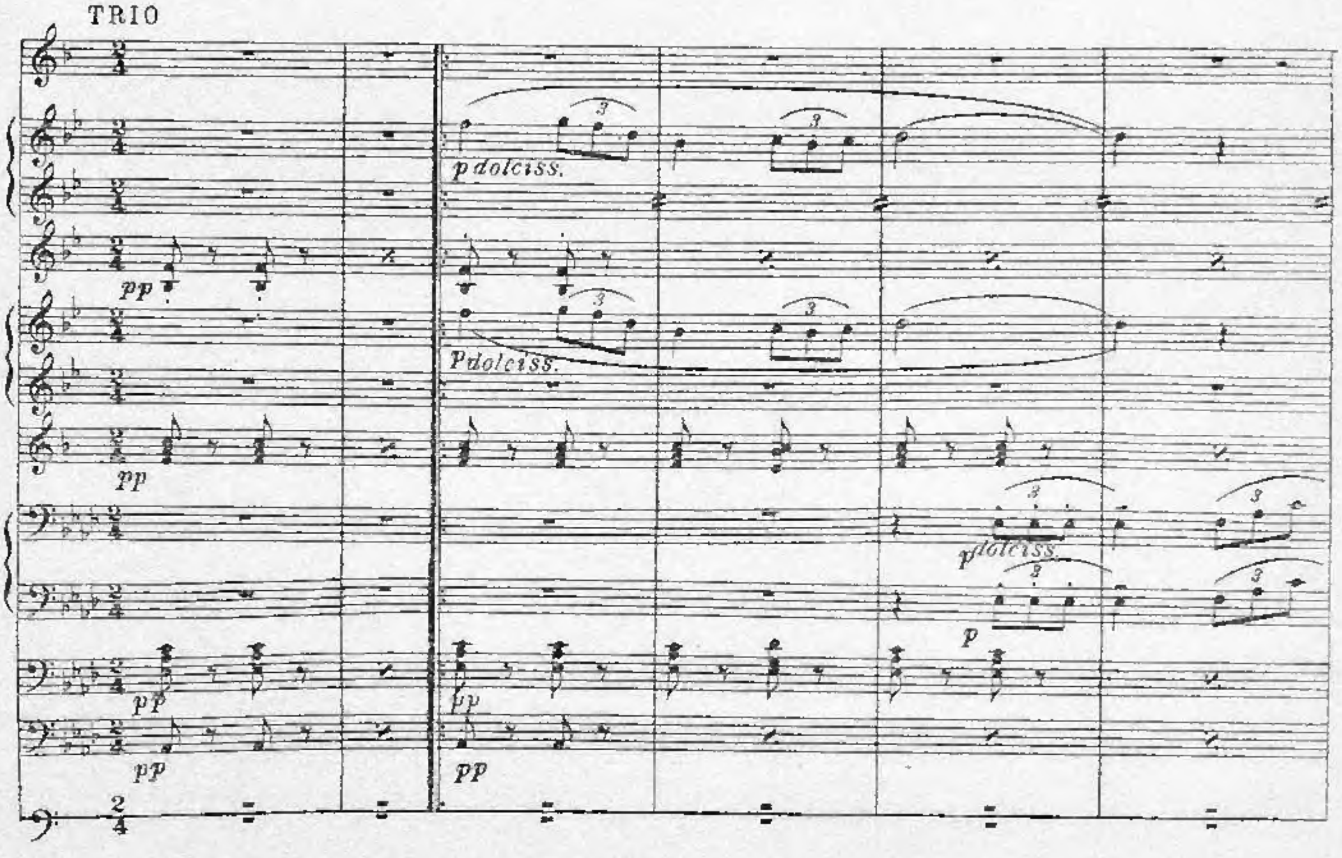

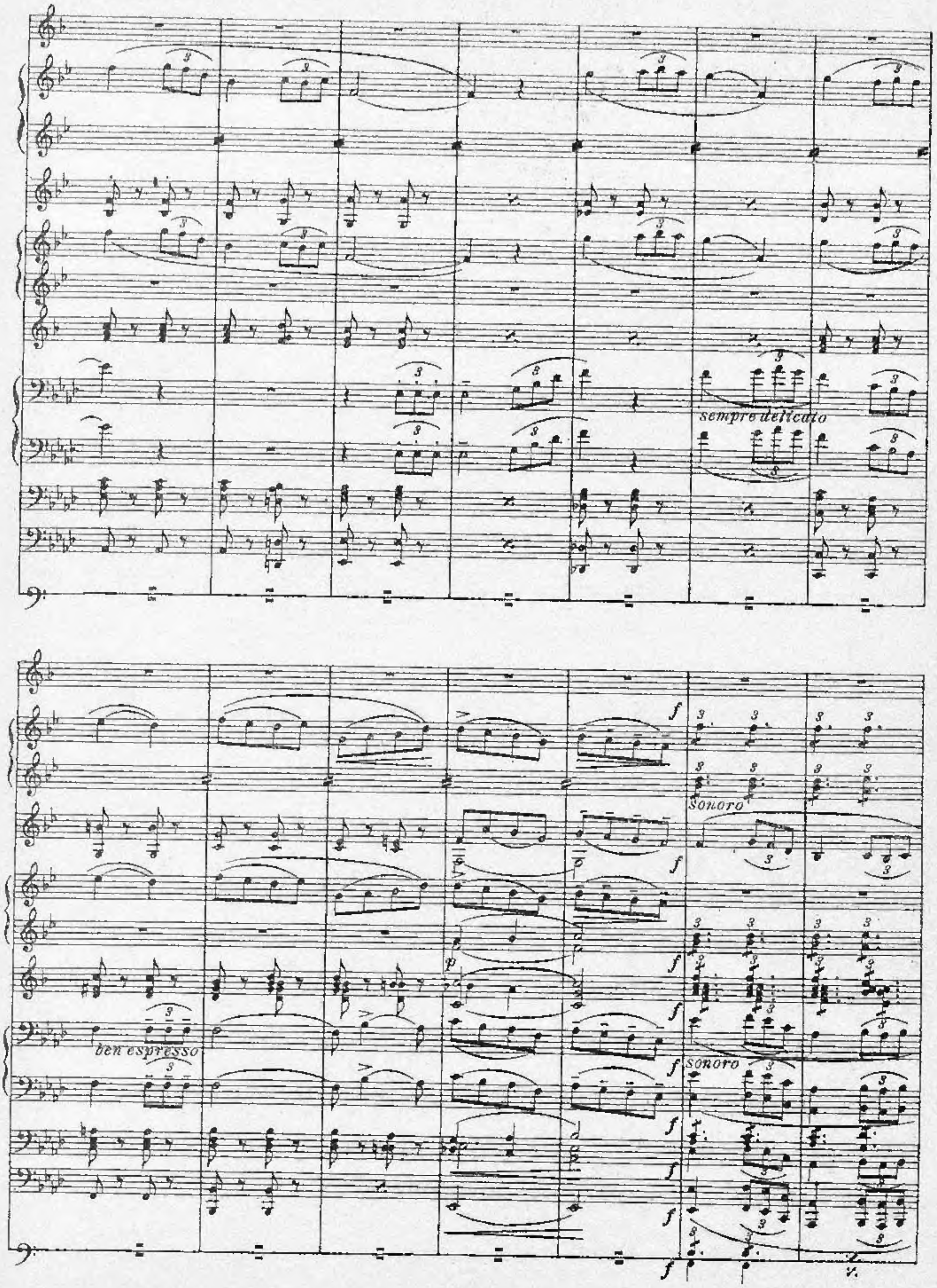
sempre delicato
ben espresso
sonoro
sonoro

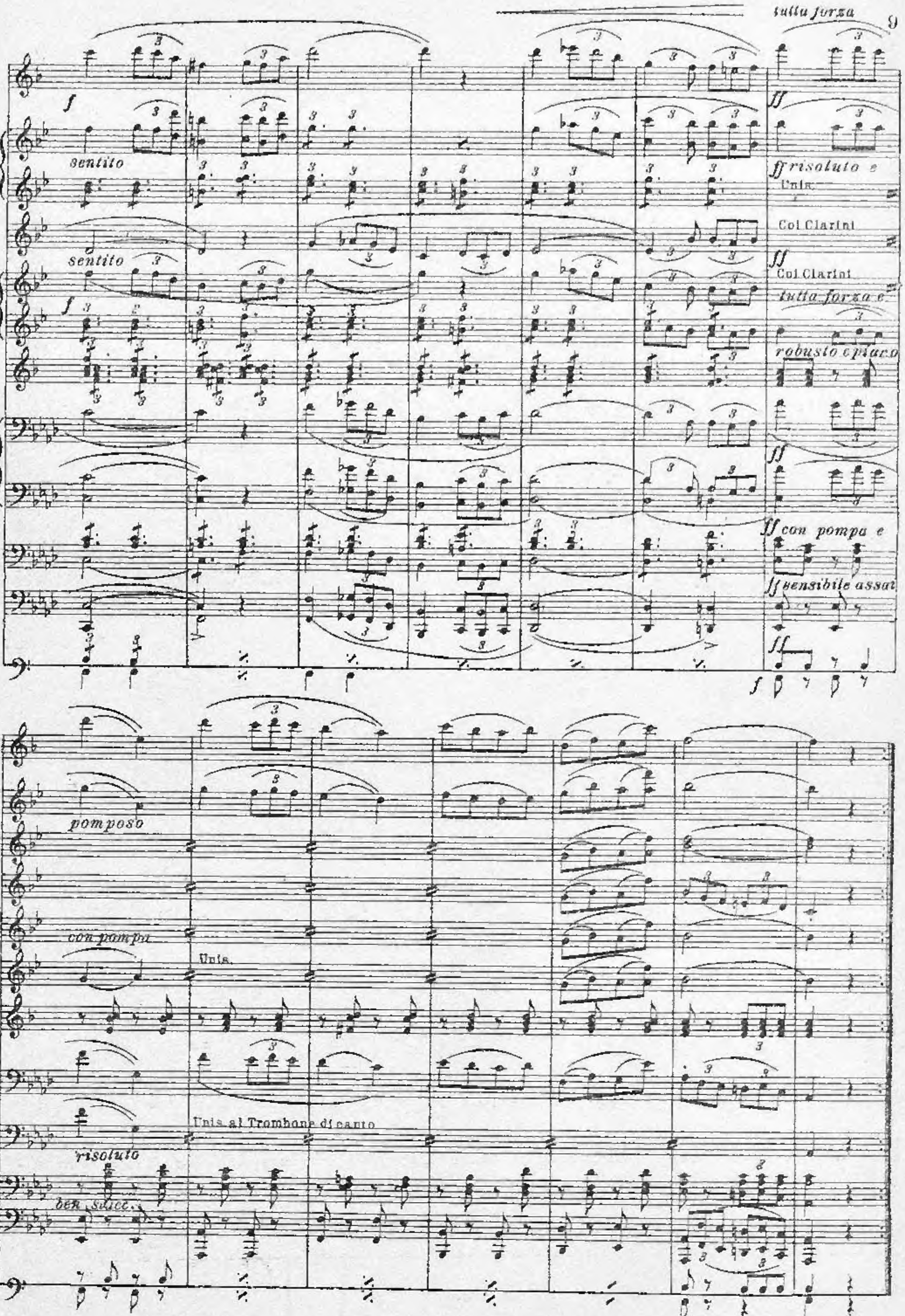
tutta forza
f
sentito
ff risoluto e
Unis.
Col Clarini
sentito
ff
Col Clarini
f
tutta forza e
robusto e piano
ff
ff con pompa e
ff sensibile assai
ff
f
pomposo
con pompa
Unis.
Unis. al Trombone di canto
risoluto
ben stacc.

BIBLIOTECA NAZIONALE CENTRALE FIRENZE
1114261 P